Cited-by

Cited-by (Dikutip oleh) menunjukkan seberapa baik karya sudah diterima oleh masyarakat yang lebih luas; menampilkan jumlah kutipan suatu karya, dan menautkan dengan konten yang mengutip.

Ketika menulis makalahnya sendiri, peneliti mengutip karya orang lain untuk mengakui bahan yang digunakannya. Akan berguna untuk melihat artikel-artikel yang mengutip makalah yang sedang Anda baca dan cara semua artikel itu memanfaatkan atau membantah gagasan makalah tersebut. Itulah manfaat Cited-by—data ini menampilkan jumlah pengutipan dan menautkannya dengan makalah yang mengutip.

Rujukan itu penting

Cited-by bersifat timbal balik, yang berarti semua orang diuntungkan. Anggota memberikan metadata rujukan ketika dia mendaftarkan konten pada kami, yang membuat dia dan anggota lain yang berpartisipasi dapat menemukan makalah-makalah yang mengutip makalah yang mereka terbitkan. Menggunakan jasa ini akan membantu pengguna menelusuri riset yang terkait, melihat seberapa baik karya diterima oleh masyarakat yang lebih luas, dan menjelajahi cara gagasan berkembang seiring dengan waktu—dengan menyorot pengutipan di antara banyak karya.

Mulai memanfaatkan—cara menggunakan Cited-by

Anggota perlu menyertakan rujukan ketika mendaftar konten miliknya agar layak untuk menggunakan Cited-by.

Kami mencocokkan sebanyak mungkin rujukan yang kami bisa dengan DOI Crossref yang ada guna menyusun hubungan Cited-by di basis data kami. Sambil konten baru ditambahkan, kami memutakhirkan hubungan dan memberi tahu anggota tentang penaut baru.

Anggota yang menggunakan Cited-by didorong untuk memeriksa pengutipan baru secara rutin atau, jika melakukan kueri XML, mengeset atribut peringatan ke “true” (aktif). Ini berarti bahwa pencarian akan disimpan di sistem kami dan peringatan akan dikeluarkan apabila ada kecocokan baru.

Setelah diambil, jumlah Cited-by ditampilkan dan ditautkan ke dan dari situs web peserta.

Anggota hanya bisa mengambil metadata Cited-by untuk konten miliknya. Siapa saja bisa menampilkan jumlah Cited-by melalui API publik kami, namun penampilan daftar karya yang sebenarnya dibatasi pada anggota.

Praktik terbaik

Menambahkan rujukan di metadata Crossref sangat meningkatkan kemampuan menilai jangkauan dari kepustakaan dan menemukan riset yang terkait. Walau bersifat opsional, Cited-by juga sangat dianjurkan karena—seperti halnya dengan semua jasa Crossref—makin banyak anggota yang berpartisipasi, makin besar manfaat bagi anggota lain dan mereka di masyarakat komunikasi keilmuan yang lebih luas.

Cited-by: cara kerjanya

Dalam menulis makalahnya sendiri, peneliti mengutip riset orang lain untuk mengakui bahan yang digunakannya.

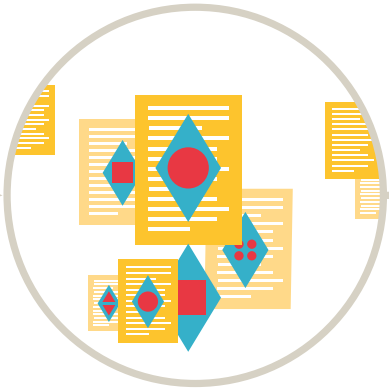

Karena itu, akan juga berguna untuk dapat melihat artikel-artikel yang mengutip makalah yang sedang Anda baca dan cara semua artikel itu memanfaatkan atau membantah gagasan makalah tersebut.

Jasa Cited-by kami membantu penerbit menemukan siapa saja yang mengutip konten miliknya. Penerbit menggunakan informasi ini untuk menampilkan dan menautkan dengan konten yang mengutip.

Pada gilirannya, kami memberi penerbit cara menemukan makalah-makalah yang mengutip terbitan miliknya.

Penerbit memberi tahu kami karya-karya yang dirujuk oleh makalah dengan memberi kami informasi itu berupa metadata ketika konten didaftarkan.

Ini membantu pembaca menelusuri dengan mudah riset terkait di situs lain, melihat seberapa baik dan luas karya itu sudah diterima di masyarakat yang lebih luas.

...dan menjelajahi cara gagasan berkembang seiring dengan waktu.